



Instituto Estatal
de Infraestructura
Física Educativa



4o. INFORME TRIMESTRAL DE ACTIVIDADES OCTUBRE - DICIEMBRE 2011

INSTITUTO ESTATAL DE INFRAESTRUCTURA FISICA EDUCATIVA



Instituto Estatal
de Infraestructura
Física Educativa

DIRECCION GENERAL

Con fundamento en lo establecido en el Art. 12 Fracciones I, XIV y XXII del Decreto de Creación del Instituto Estatal de Infraestructura Física Educativa de fecha 19 de Febrero del 2009, la Dirección General informa de las acciones llevadas a cabo en coordinación directa con las áreas que conforman el Instituto, para lo cual se somete a la H. Junta Directiva el siguiente:

4o. INFORME TRIMESTRAL DE ACTIVIDADES 2011.

Correspondiente a los meses de

Octubre, Noviembre y Diciembre de 2011.

INFORME TRIMESTRAL OCTUBRE - DICIEMBRE 2011

DIRECCION ADMINISTRATIVA

La plantilla de personal se encuentra conformada por 57 empleados, a quienes se les cubrieron en forma oportuna los sueldos y prestaciones que les corresponden. En el mes de Noviembre se entregó al personal de los niveles 1 al 13 lo correspondiente a los Bonos de Desempeño y de Fortalecimiento Económico. Durante el mes de Diciembre, se realizó el pago del aguinaldo, prima vacacional y bono navideño.

En lo que respecta al parque vehicular se continúa con el mantenimiento preventivo y correctivo para su buen funcionamiento y se tienen vigentes las pólizas de seguro vehicular.

El área de contabilidad realiza el pago a proveedores y contratistas mediante la banca electrónica; transmisión de nóminas; pago de impuestos; IMSS, etc., manteniendo los controles y generando los estados financieros.

El área de planeación realiza la documentación necesaria para integrar los expedientes técnicos y proporcionar la información del programa general de obra y la verificación de los techos financieros; se entrega en CD la información de cierre de cifras del ejercicio 2011 de los diferentes programas de Obras y Acciones realizados por el Instituto.

Personal de la Dirección participa en el seno del Comité de Adquisiciones, desahogando los asuntos propios del mismo, dentro del marco legal que rige su conformación y actividades.

DIRECCION DE PROYECTOS

En coordinación con la Dirección de Normatividad, se procedió a la conformación de Expedientes Unitarios, para lo cual se envió juego de planos completos y cedula de validación original de diversos planteles .

Se continua con la atención a entidades de la Administración Publica Estatal y Municipales; se mantiene comunicación constante con la Gerencia de Proyectos del INIFED para la actualización de los mismos. A Instituciones y Planteles se realizan visitas para supervisión de varios proyectos así como asesorías y envío de planos.

A continuación se presentan las principales Actividades realizadas :

I.- INTEGRACIÓN DE PROYECTOS. Remitidos a la Dirección de Costos para elaboración de presupuestos.	23
II.- PROYECTOS ENTREGADOS Remitidos a la Dirección de Construcción, para tramitar licencias de construcción.	13
III.- PROYECTOS ENTREGADOS Remitidos a la Dirección de Costos para licitación de obras	25
Total de proyectos elaborados y / o entregados	61
IV.- VALIDACION TECNICA A PLANTELES .	46

DIRECCION DE COSTOS

Durante el trimestre se llevaron a cabo diversas actividades entre las que destacan las siguientes:

El registro del Directorio de Contratistas, las empresas registradas al 31 de Diciembre de 2011 es de :
288.

Se realizan actividades coordinadas con las demás Direcciones:

Con la **Dirección de Construcción**, revisión de precios atípicos de diferentes obras.

Con la **Dirección de Normatividad**, la integración de documentos que conforman los expedientes unitarios Se relaciona el informe de obras que fueron presupuestadas durante este periodo:

- Elaboración de **20** presupuestos base para diversos Obras de rehabilitación y construcción.

De conformidad a la legislación, se efectuaron los siguientes procesos de adjudicación de obra por una inversión global de \$ **27' 353,683.46** desglosados de la siguiente forma :

- **53** procesos de Adjudicación Directa para una inversión de \$ **7' 744, 554.62**
- **11** procesos de Licitación por Invitación Restringida con **12** Obras para una inversión de \$ **8' 838,924.46**
- **2** procesos de Licitación Publica Nacional con **2** Obras para una inversión de \$ **10' 770,204.38**

DIRECCION DE COSTOS

Adicionalmente, el área de Costos apoya a la Dirección Administrativa para efectuar los procesos de adquisiciones, los cuales ascienden en este periodo a una inversión global de **\$ 12' 953,617.28**, desglosados de la siguiente forma :

- **3** procesos de Adjudicación Directa, para una inversión de **\$ 57,663.28**.
- **1** proceso de licitación por Invitación Restringida, para una inversión de **\$ 546,588.88**.
- **4** procesos de licitación Pública Nacional , para una inversión de **\$ 12' 349,365.12**

DIRECCION CONTROL Y GESTION

Durante el trimestre se llevaron a cabo diversas actividades entre las que destacan las siguientes:

En el periodo se recibieron **1,062** oficios, los cuales son relacionados y turnados para la atención de las diferentes Direcciones.

La organización y coordinación de las reuniones de trabajo de la Dirección General con los Directores de Área; dar seguimiento y apoyo a las diferentes áreas para las instrucciones generadas por la Dirección General.

Seguimiento a los acuerdos e instrucciones emanados en las reuniones de Gabinete Legal y Ampliado así como en el de Gabinete de Desarrollo Urbano.

Participación y seguimiento de acuerdos con personal de diferentes Dependencias para las propuestas de inversión de Infraestructura Física Educativa.

El envío y entrega a los integrantes de la H. Junta Directiva de las Convocatorias e informes a las reuniones Trimestrales; evaluación, coordinación y seguimiento interno en el IEIFE a los acuerdos de estas reuniones.

Durante el trimestre se llevaron a cabo diversas actividades entre las que se destacan las siguientes:

1. Se reviso y tramito para firma **68** Contratos de Obra Publica a base de precios unitarios y tiempo determinado
2. Se reviso y tramito para firma **18** Contratos de Adquisiciones.
3. Se realizaron **12** convenios de ampliación a contratos de obra publica.
4. Se validan los siguientes convenios de Coordinación y/o Colaboración: Con fecha 18 de Octubre del 2011 con la **UASLP** por **\$ 62'311,357.52** referente al Programa: Fondo de Aportaciones Múltiples (FAM); con fecha 25 de octubre del 2011 Adendum con CONAFE delegación San Luis Potosí, por un monto de \$53,234.19 referente al programa de obras 2011, aumentado 22 obras en diferentes escuelas; el 11 de noviembre del 2011 con la SEDESORE por un monto de \$1'279,556.75 para la construcción de un techo cuenca comunitario para captación de agua pluvial en la Calera, en Ciudad Valles, S.L.P.;el 22 de noviembre del 2011 se celebro un convenio modificatorio al Convenio de Coordinación interinstitucional entre el I.E.I.F.E. y la Secretaria de Cultura por un monto de \$300,000.00 para la rehabilitación del templo de La Purísima, ubicado en la cabecera municipal de Catorce, S.L.P.

En este periodo se firmaron 18 contratos de prestación de servicios de supervisión con los municipios de: Ahualulco, Cedral, Lagunillas, Cárdenas, Tancanhuitz, Matehuala, Villa de Guadalupe, Zaragoza, Villa de Ramos, Armadillo , Rayón, Tamuín, Tamasopo, San Antonio, Santo Domingo, Mexquitic de Carmona, Tamazunchale y Coxcatlán.

1.-En la **coordinación técnica con municipios y entidades**, se realizaron las siguientes actividades:

- Se proporciona asesoría técnica a Municipios para la revisión de **284** expedientes técnicos;en algunos casos,a solicitud del H. Ayuntamiento se proporciona atención personalizada dentro del Instituto para optimizar el tiempo de revision y la solventacion de observaciones.
- Se revisan y validan **28** expedientes de CONAFE,que corresponden a los programas Alianza Comunitario y Regular Compensatorio 2ª. Etapa 2011.
- En coordinación con las diferentes Direcciones de Área del Instituto, se realizo la conformación de expedientes unitarios de las obras que realiza el Instituto correspondientes al ejercicio 2011.

2.-Dentro de la **coordinación técnica a planteles**, se proporciono asesoría técnica a 19 directores para la realización de obra educativa en el marco del programa escuelas de calidad y recursos propios; revisión y autorización de 15 expedientes para la construcción y rehabilitación de espacios educativos.

3.-En lo referente al área de Sistemas y la coordinación de Calidad, se actualiza el Portal de Transparencia para los meses de Octubre, Noviembre y Diciembre de 2011, **obteniendo una evaluación del 99 %** ; se continua con los procesos de evaluación y reporte de los procesos de calidad.

4.-En lo correspondiente a la Unidad de Información de Transparencia, en este periodo se atienden en tiempo y forma 1 solicitud de información.



Instituto Estatal
de Infraestructura
Física Educativa

DIRECCION DE CONSTRUCCION

En las actividades cotidianas realizadas se registra el seguimiento de acciones en el aspecto de supervisión de obras, así como diversas funciones inherentes como son: apertura de bitácora, control de calidad, validación de generadores y estimaciones de obra, finiquito y entrega de obras, sanciones a contratistas por retraso y envío de información para la integración del Expediente Unitario de Obra.

En el periodo que se reporta, que se encuentran en proceso de ejecución una Inversión conjunta de \$ **85' 419,635.08** para la realización de 28 Obras de diversos programas como son :

- Convenio 2011 ;
- Convenio IEIFE-UNITEC 2011;
- Infraestructura para la Educación Media Superior;
- Fondo Estatal de Aportaciones Múltiples 2011 (FEAM-SEGE-IEIFE) ;
- FAM Superior Institutos Tecnológicos y Convenio UASLP;
- Estatal Especial 2011;
- Convenio IEIFE-Universidad San Pablo.

A continuación, se presenta el reporte de los concentrados de actividades del área :

INFORME TRIMESTRAL OCTUBRE - DICIEMBRE 2011

DIRECCION DE CONSTRUCCION

VALIDACIONES VARIOS PROGRAMAS

VALIDACION	OCTUBRE	NOVIEMBRE	DICIEMBRE	TOTAL
VALIDACION	2	34	32	68
SUBTOTAL				68
ANTERIOR				51
TOTAL				119

VARIAS ACTIVIDADES REALIZADAS

ACTIVIDAD	SUBTOTAL	ANTERIOR	TOTAL
ELABORACION DE VOLUMETRIA:	0	8	8
DIFERIMIENTOS DE INICIO DE OBRA:	1	9	10
PRORROGAS:	12	19	31
SANCIONES DE CALIDAD:	0	0	0
SANCIONES POR ATRASO:	9	110	119
RETENCIONES POR ATRASO	1	17	18
INICIO DE RESCISION ADMINISTRATIVA	0	0	0
OBRA CON TERMINACION ANTICIPADA	0	0	0
DICTAMEN TECNICO PARA CONVENIO:	6	8	14
ACTAS DE RECEPCION:	109	104	213
VERIFICACION FISICA DE OBRAS TERMINADAS: FEAM, FISM, ETC.	5	266	271
VERIFICACION FISICA DE OBRAS TERMINADAS: CONAFE 2010	0	205	205
SUPERVISION DE OBRAS: CONAFE 2011	65	3	68
LIBERACION DE FIANZAS	6	1	7
REVISION DE TARJETAS DE ANALISIS DE PRECIOS UNITARIOS	130	724	854
ACTAS ENVIADAS A FIRMA A SEGE	30	260	290
INVITACION A LA CONTRALORIA DE ENTREGA-RECEPCION DE OBRA	14	152	166
MEMO INFORMANDO PROYECTO DEFINITIVO	0	0	0
FINIQUITOS DE OBRA :	107	95	202
ENVIO ACTAS DE ENTREGA A EXPEDIENTE UNICO	86	803	889
ENVIO COPIAS DE ACTAS DE ENTREGA A CONTRALORIA GRAL. EDO	71	783	854
INFORMACION DE AVANCES FISICOS (LEY DE TRANSPARENCIA):	3	9	12
ENVIO OBJETIVOS DE CALIDAD	3	9	12
ENVIO DE DOCUMENTACION PARA EXPEDIENTE UNITARIO DE OBRA:	SEMANAL	SEMANAL	SEMANAL

INFORME TRIMESTRAL OCTUBRE - DICIEMBRE 2011

DIRECCION DE CONSTRUCCION

BITACORAS:

SE HAN ENTREGADO EN PAPEL Y GENERADO EN ELECTRONICA POR LA DIRECCION DE CONSTRUCCION LAS BITACORAS A LAS OBRAS INICIADAS, EN LOS DIFERENTES PROGRAMAS DEL IEIFE.

EJERCICIO	PROGRAMA	TOTAL
BITACORA DE PAPEL		
2011	ESTATAL ESPECIAL 2011	16
	FAM SUPERIOR INSTITUTOS TECNOLOGICOS 2010	1
	FAM SUPERIOR (CONVENIO IEIFE-UASLP 2011)	9
	FONDO ESTATAL PARA LA INFRAESTRUCTURA SOCIAL 2011 (FEIS 2011)	3
	CONVENIO IEIFE-UNIVERSIDAD TECNOLOGICA 2011	1
	FEAM-IEIFE 2011	1
	CONVENIOS 2011	1
	SUBTOTAL	32
ANTERIOR	18	
TOTAL	50	
BITACORA ELECTRONICA		
2011	VARIOS PROGRAMAS	18
SUBTOTAL	18	
ANTERIOR	47	
TOTAL	65	
SUBTOTAL	50	
ANTERIOR	65	
TOTAL	115	

ESTIMACIONES:

ESTIMACIONES INGRESADAS POR LOS CONTRATISTAS PARA SU REVISION Y AUTORIZACION PARA SU PAGO.

AÑO	MES	TOTAL
2011	OCTUBRE - NOVIEMBRE - DICIEMBRE	186
SUBTOTAL	186	
ANTERIOR	270	
TOTAL	456	

INFORME TRIMESTRAL OCTUBRE - DICIEMBRE 2011



Instituto Estatal
de Infraestructura
Física Educativa

DIRECCION DE CONSTRUCCION

REPORTE FOTOGRAFICO

INFORME TRIMESTRAL OCTUBRE - DICIEMBRE 2011



E.P JORGE OBISPO HERNANDEZ
LA VIZCAYA
SOLEDAD DE GRACIANO SANCHEZ, S.L.P.

INFORME TRIMESTRAL OCTUBRE - DICIEMBRE 2011



CONALEP
COLONIA LA DIANA
CD. VALLES, S.L.P.



CECYTE No 5
CABECERA MUNICIPAL, EBANO
ÉBANO S.L.P.

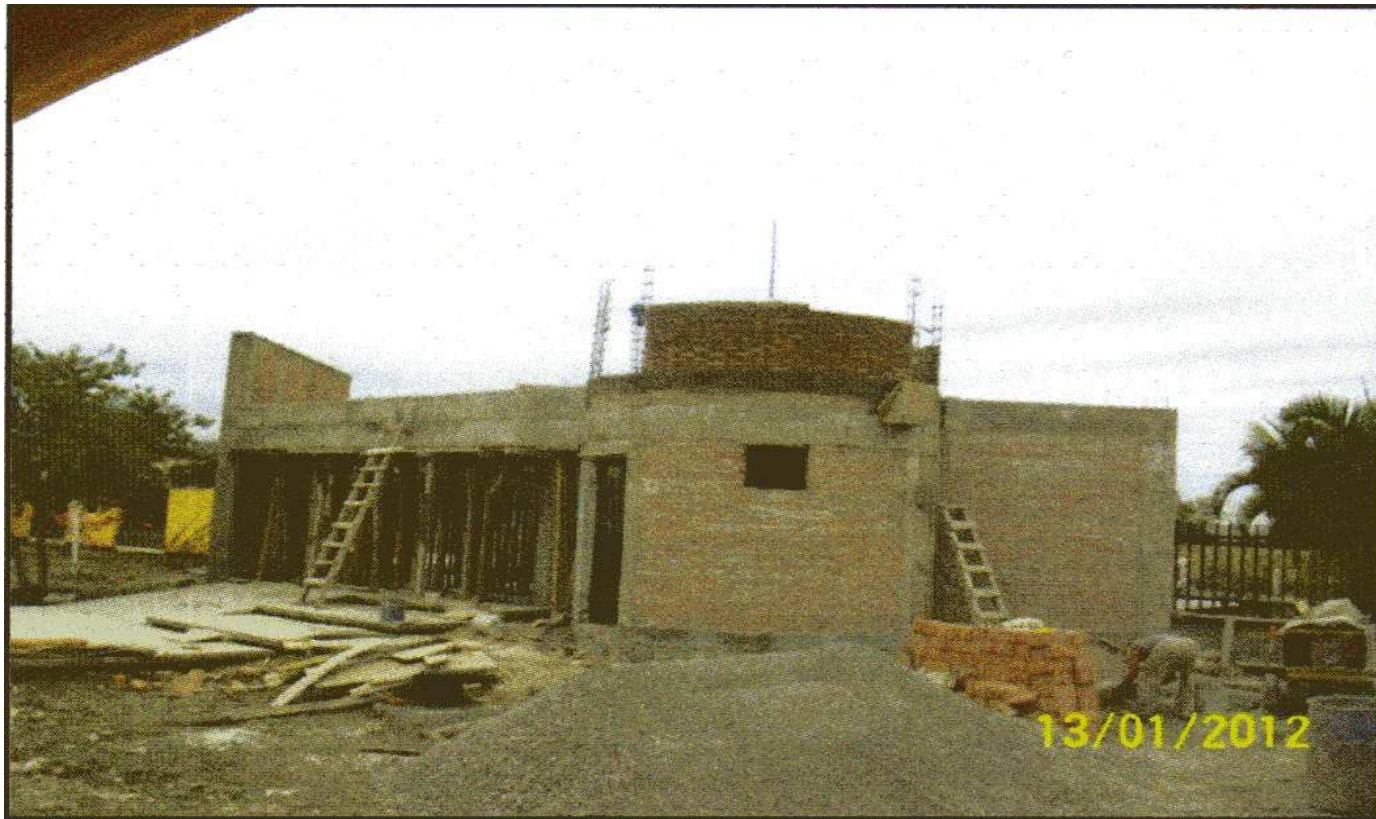

CECYTE . No 5
CABECERA MUNICIPAL EBANO
EBANO, S.L.P.



CECYTE No 8
TEZAPOTLA
TAMAZUNHALE S.L.P.

INFORME TRIMESTRAL OCTUBRE - DICIEMBRE 2011

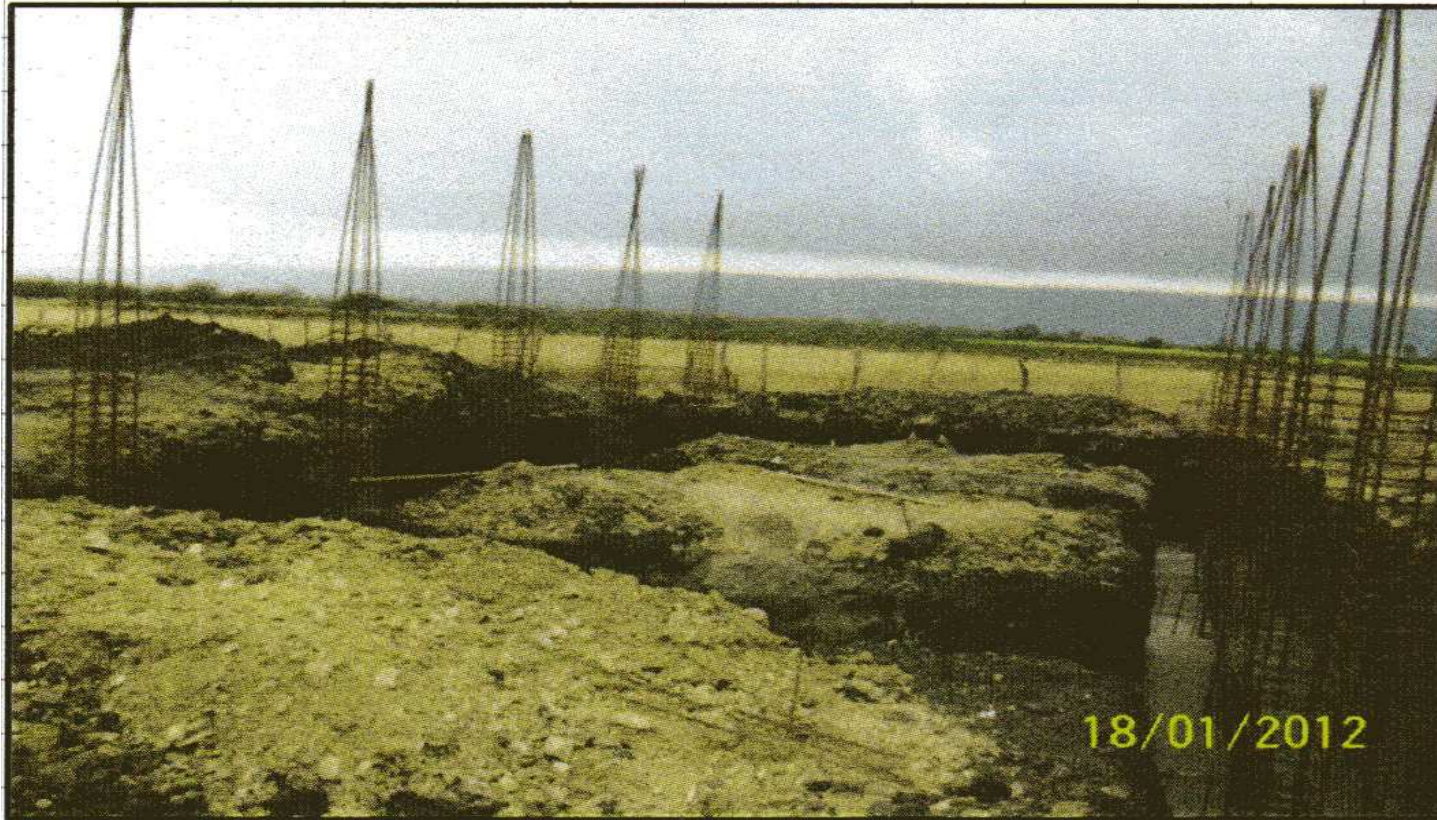

C.B.T.A. No 121
TAMUIN
TAMUIN, S.L.P.

INFORME TRIMESTRAL OCTUBRE - DICIEMBRE 2011



CBTIS 121
COL. BENITO JUAREZ
SOLEDAD DE GRACIANO SANCHEZ, S.L.P.



CETIS No. 106
CD. FERNANDEZ
CD. FERNANDEZ, S.L.P.



COBACH No. 05
CD. FERNANDEZ
CD. FERNANDEZ, S.L.P.



COBACH No. 21
BARRIO DE ARRIBA
MATLAPA S.L.P.



COBACH No. 32
VILLA DE ARRIAGA
VILLA DA ARRIAGA, S.L.P.



COBACH No 40
COPALO (CHALCO)
AXTLA DE TERRAZAS, S.L.P.



ICAT DE SALINAS
SALINAS DE HIDALGO
SALINAS, S.L.P.

INFORME TRIMESTRAL OCTUBRE - DICIEMBRE 2011



ICAT DE MATLAPA
MATLAPA
MATLAPA, S.L.P.

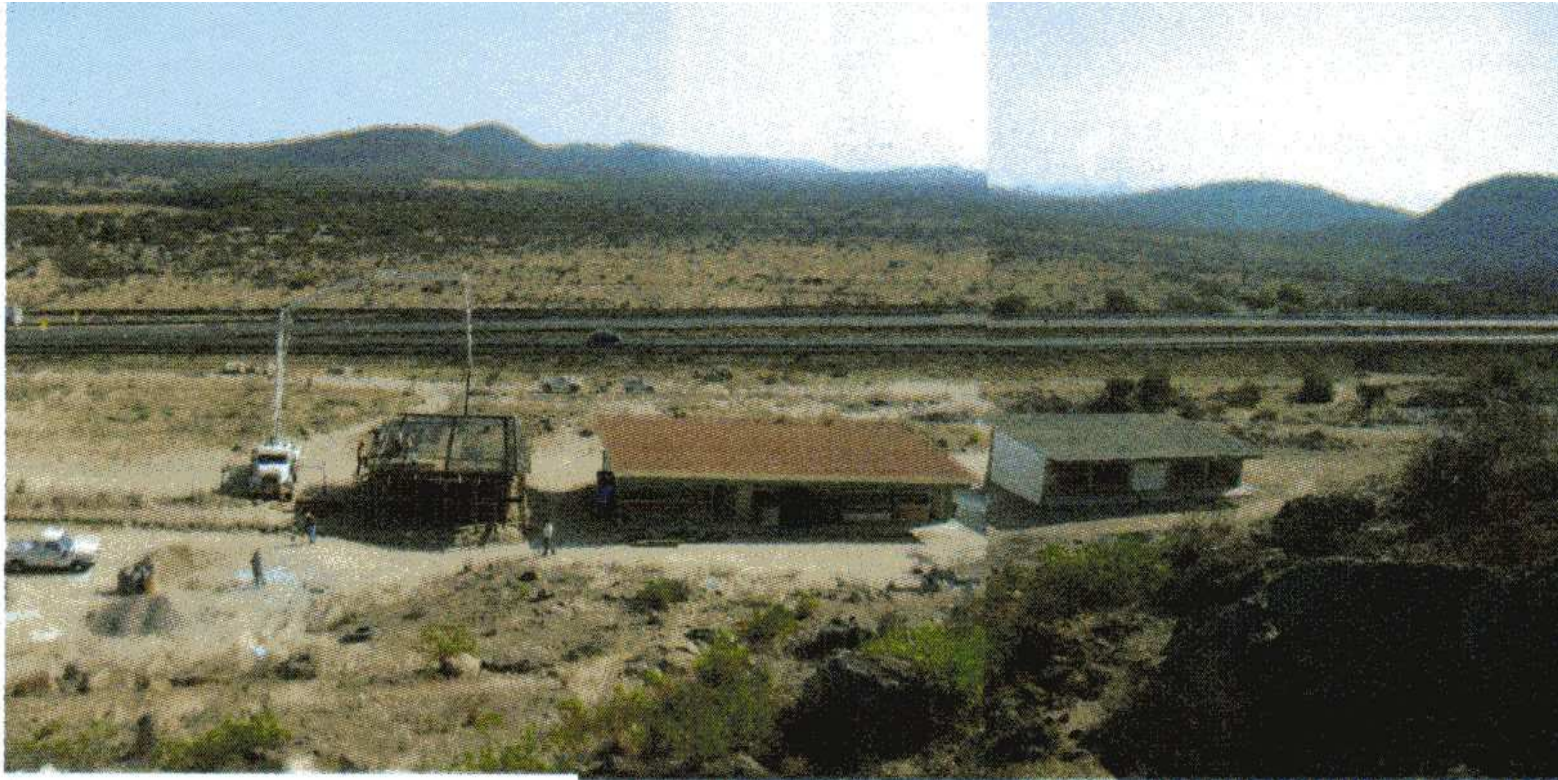

**CENTRO DE EDUCACION MEDIA SUPERIOR A DISTANCIA
LA PITAHAYA
SANTA MARIA DEL RIO, S.L.P.**

INFORME TRIMESTRAL OCTUBRE - DICIEMBRE 2011



**CENTRO DE ACOPIO Y COMERCIALIZACION DE MERCANCIAS DIVERSAS
DE LA REGION
EJIDO LA BOLSA
SAN VICENTE TANCUAYALAB, S.L.P.**

INFORME TRIMESTRAL OCTUBRE - DICIEMBRE 2011



**CENTRO DE ACOPIO Y COMERCIALIZACION DE MERCANCIAS
DIVERSAS DE LA REGION
EJIDO SAN JUAN DE LAS VEGAS
SAN VICENTE TANCUAYALAB, S.L.P.,**

INFORME TRIMESTRAL OCTUBRE - DICIEMBRE 2011



**CASA DE LA CULTURA INDIGENA
RANCHO NUEVO
TAMAZUNCHALE, S.L.P.,**



CASA DE LA CULTURA TEENEK
CHUNUNTZEN 1 (TALLER 1)
HUEHUETLAN, S.L.P.,



CASA DE LA CULTURA TEENEK
CHUNUNTZEN 1 (TALLER 2)
HUEHUETLAN, S.L.P.,



CENTRO CULTURAL
CD DEL MAIZ S.L.P.
CD. DEL MAIZ S.L.P.



CENTRO CULTURAL
CD DEL MAIZ S.L.P.
CD. DEL MAIZ S.L.P.



AUDITORIO MUNICIPAL
CD. FERNANDEZ
CD. FERNANDEZ, S.L.P.



TEMPLO LA PURISIMA CONCEPCION
CATORCE
REAL DE CATORCE, S.L.P.



TECNOLOGICO SUPERIOR DE RIOVERDE
RIOVERDE
RIOVERDE, S.L.P.



INSTITUTO TECNOLOGICO DE CD. VALLES
CD. VALLES
CD. VALLES, S.L.P.

INFORME TRIMESTRAL OCTUBRE - DICIEMBRE 2011



INSTITUTO TECNOLOGICO DE CD. VALLES
CD. VALLES
CD. VALLES, S.L.P.

INFORME TRIMESTRAL OCTUBRE - DICIEMBRE 2011



INSTITUTO TECNOLOGICO DE CD. VALLES
CD. VALLES
CD. VALLES S.L.P.

INFORME TRIMESTRAL OCTUBRE - DICIEMBRE 2011



UNIVERSIDAD TECNOLÓGICA DE SAN LUIS POTOSÍ
RANCHO NUEVO
SOLEDAD DE GRACIANO SANCHEZ S.L.P.

INFORME TRIMESTRAL OCTUBRE - DICIEMBRE 2011



UNIVERSIDAD TECNOLÓGICA DE SAN LUIS POTOSÍ
RANCHO NUEVO
SOLEDAD DE GRACIANO SANCHEZ S.L.P.

INFORME TRIMESTRAL OCTUBRE - DICIEMBRE 2011



UNIVERSIDAD SAN PABLO
SAN LUIS POTOSI
SAN LUIS POTOSI, S.L.P.



CONVENIO IEIFE - UASLP
UNIDAD ACADÉMICA MULTIDISCIPLINARIA
ZONA HUASTECA
CD. VALLES, S.L.P.

INFORME TRIMESTRAL OCTUBRE - DICIEMBRE 2011



CONVENIO IEIFE - UASLP
CENTRO DE SERVICIOS INTEGRALES AL ALUMNO
ZONA UNIVERSITARIA PONIENTE
SAN LUIS POTOSI, S.L.P.

INFORME TRIMESTRAL OCTUBRE - DICIEMBRE 2011



PODER EJECUTIVO
DEL ESTADO DE
SAN LUIS POTOSÍ



San Luis Potosí
Un Gobierno para Todos
ESTABLECIDO EN EL AÑO 1824 Y 1915
SECRETARÍA DE EDUCACIÓN
Oficio No. SE-027/2011

San Luis Potosí, S.L.P., 31 de enero de 2012.

ARQ. ERNESTO VELAZCO LEÓN
DIRECTOR GENERAL DEL INIFED
P R E S E N T E

Por este conducto me permito convocarle a la Primera reunión ordinaria del 2012 de la H. Junta Directiva del Instituto Estatal de Infraestructura Física Educativa, que se llevará a cabo el próximo 16 de febrero del año en curso a las 10:00 horas en la Sala "Federalismo" del propio Instituto, sito en Sierra Leona No 101, Lomas 3ª Sección, bajo el siguiente Orden del Día:

1. Lista de Asistencia y declaración del quórum legal en su caso.
2. Lectura y en su caso, aprobación del Orden del Día.
3. Lectura y en su caso, aprobación del Acta de la reunión ordinaria anterior.
4. Informe del Seguimiento de Acuerdos de la reunión anterior.
5. Situación del terreno del IEIFE en la Ciudad de Matehuala, S.L.P.
6. Presentación del 4º. Informe Trimestral correspondiente a los meses de octubre a diciembre de 2011.
7. Solicitud y aprobación en su caso de nuevos Acuerdos.
 - 7.1. Balance General y Estado de Ingresos y Egresos a diciembre de 2011
 - 7.2. Cifras del Cierre de Ejercicio 2011
 - 7.3. Proceso de Armonización Contable.
 - 7.4. Obras del Programa de Educación Media Superior y Superior 2011.
 - 7.5. Programa de Educación Media Superior
 - 7.6. Metas del Programa de Educación Media Superior y Superior
 - 7.7. Nombramiento de funcionarios.
8. Principales actividades proyectadas a realizar en el año 2012
9. Asuntos Generales
10. Clausura de la reunión

Nota: En caso de no ser posible la asistencia del Titular, la persona que asista en su representación sea comisionada por escrito para la validez de los acuerdos celebrados.

Sin otro particular y agradeciendo su puntual asistencia, hago propicia la ocasión para reiterarle mi consideración distinguida

ATENTAMENTE
"SUFRAGIO EFECTIVO. NO REELECCIÓN"
EL SECRETARIO DE EDUCACIÓN

LIC. JUAN ANTONIO MARTÍNEZ MARTÍNEZ

"2012, Año de la Libertad, la Democracia y la Participación Ciudadana"



GOBIERNO DEL ESTADO DE SAN LUIS POTOSÍ
INSTITUTO ESTATAL DE INFRAESTRUCTURA FÍSICA EDUCATIVA



ACUSE

OFICIOS REPROGRAMACION CONVOCATORIA
PARA 1RA REUNION ORDINARIA 2012
16 / FEBRERO / 2012.
(FORMATO 1)

<p>Lic. Juan Antonio Martínez Martínez Presidente de la H. Junta Directiva y Secretario de Educación del Gobierno del Estado</p> <p>SECRETARÍA DE EDUCACIÓN DEL GOBIERNO DEL ESTADO RECIBIDO 4 FEB. 2012</p>	<p>Ing. Alejandro Mancilla Villarreal Representante del Sector Privado</p> <p>EMPRESA VIGILANCIA RECIBIDO 4 FEB. 2012</p>
<p>Lic. Lucia Gárate Gómez Titular de la OSFAE</p> <p>SECRETARÍA DE EDUCACIÓN DEL GOBIERNO DEL ESTADO CONDICIONALES GENERALES DE OFICINAS DE SERVICIOS EDUCATIVOS Y DE APOYO A LA EDUCACIÓN RECIBIDO 13 FEB. 2012</p>	<p>Ing. Fernando Chávez Méndez Secretario de Desarrollo Social y Regional</p> <p>SECRETARÍA DE DESARROLLO SOCIAL Y REGIONAL RECIBIDO OFICIA DE PARTES</p>
<p>Ing. Jesús Conde Mejía Secretario de Finanzas</p> <p>SECRETARÍA DE FINANZAS RECIBIDO 14 FEB. 2012</p>	<p>Arq. J. Ernesto Velasco León, Director General del INIFED</p> <p>Enviado por correo electrónico. 14 FEB. 2012 54-80-4738</p>
<p>Lic. JOSÉ ISAC DELGADO RODRIGUEZ, Contralor General del Estado</p> <p>SECRETARÍA DE EDUCACIÓN DEL GOBIERNO DEL ESTADO RECIBIDO DESPACHO DEL TITULAR</p>	<p>Arq. Manuel Fermín Villarreal Secretario General de la Universidad Autónoma de S.L.P.</p> <p>SECRETARÍA GENERAL DE LA UNIVERSIDAD AUTÓNOMA DE SAN LUIS POTOSÍ RECIBIDO 14 FEB. 2012</p>
<p>Prof. Roberto Márquez López, Coordinador Estatal de los Organismos Descentralizados</p> <p>SECRETARÍA DE EDUCACIÓN DEL GOBIERNO DEL ESTADO RECIBIDO DESPACHO DEL TITULAR</p>	<p>Arq. Noé Preciado Zárate, Contralor Interno del Instituto Estatal de Infraestructura Física Educativa</p> <p>SECRETARÍA DE EDUCACIÓN DEL GOBIERNO DEL ESTADO RECIBIDO 14-02-12 CARRILLO DE CÁDIZ</p>